

Pasos a seguir para enviar la información al SAT a través de Internet

1. El usuario debe de registrarse en el SIRET, en la pantalla principal existe una pestaña que dice registro, ahí el usuario deberá de seleccionar un usuario y password así como completar los datos que se le piden (fig. 1).

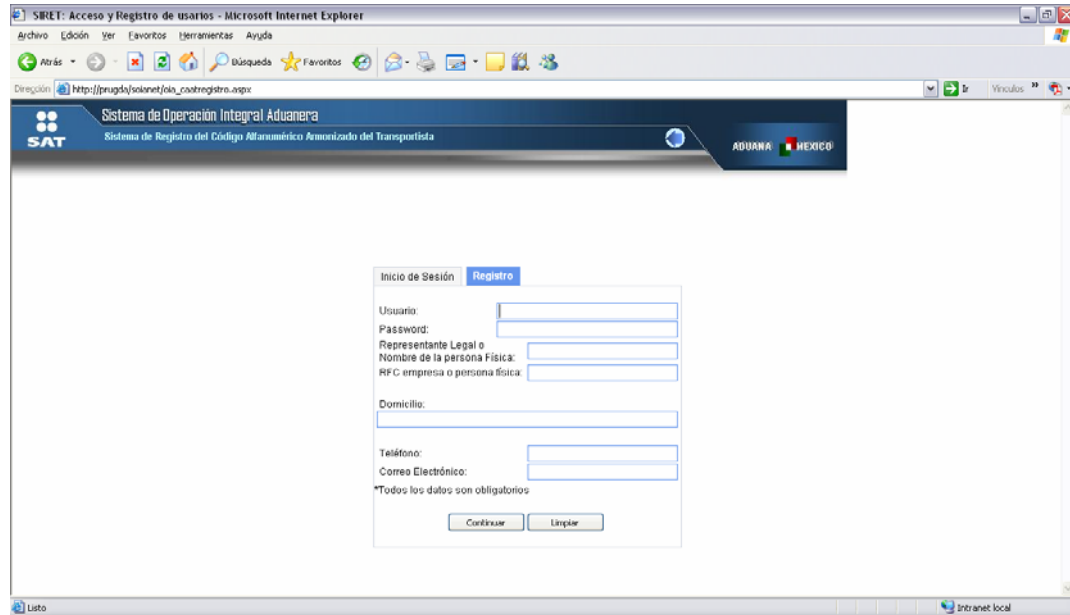

fig. 1

2. Una vez que el usuario ha capturado todos los datos requeridos deberá dar clic en continuar, en ese momento el sistema otorga la responsiva misma que deberá de imprimir y firmar para entregar a la Administración Central de Operación Aduanera. (fig. 2).

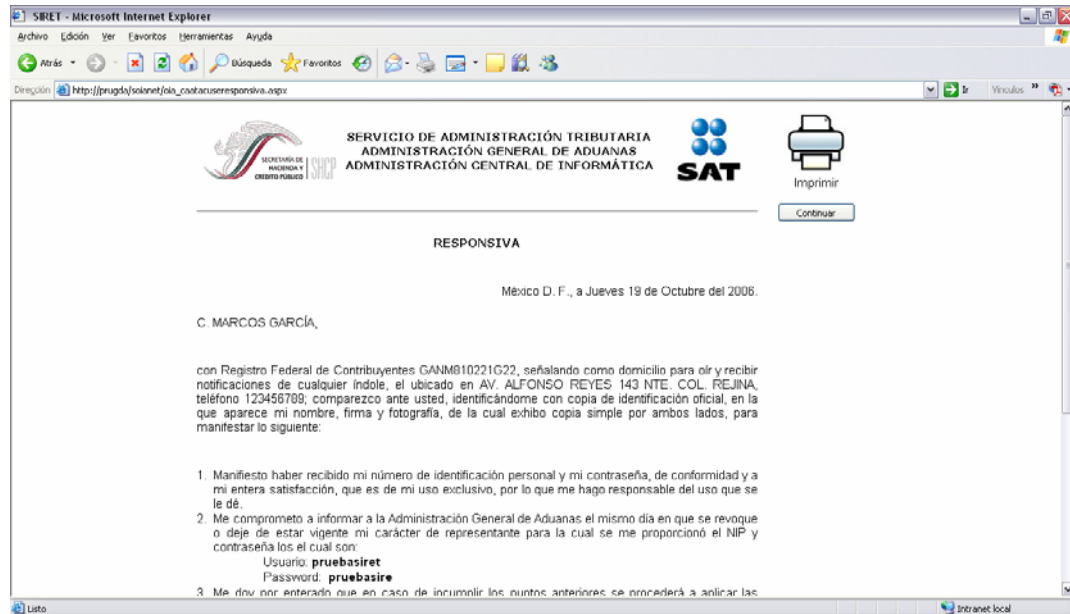

fig. 2

3. Una vez que ha impreso la responsiva el sistema le pedirá que capture los datos de la Empresa, el usuario deberá de seleccionar el tipo de trámite a realizar, si es: (fig. 3).
 - a. Agente Naviero, Consignatario de Buque o Agente Internacional de Carga
 - b. Transportista Terrestre

- Tipo de Trámite:** A dropdown menu with the selected option "AGENTES NAVIEROS Y CONSIGNATARIOS DE BUQUES Y LOS AGENTES INTERNACIONALES DE CARGA".
- Denominación o Razón Social: *** Text input field.
- R. F. C.: *** Text input field.
- Número de escritura del acta: *** Text input field.
- Domicilio Fiscal: *** Text input field.
- Nombre del Director: *** Text input field.
- Nombre del Representante legal: *** Text input field.
- Cargo del Representante legal: *** Text input field.
- Nombre de la persona de contacto: *** Text input field.
- Teléfono de la persona de contacto: *** Text input field.
- Correo electrónico de la persona de contacto: *** Text input field.
- * Datos Obligatorios:** A label indicating required fields.
- Enviar al SAT:** A button highlighted with a red box.
- Salir:** A button.

Fig.3

En caso de ser **Agente Naviero, Consignatario de Buque o Agente Internacional de Carga**, únicamente deberá de capturar esos datos que ahí se piden y dar clic en el botón de enviar al SAT(fig.3) , en ese momento el Sistema Otorga el Acuse de Transmisión, mismo que deberá ser anexado a la documentación a entregar (fig. 4)..

- ACUSE DE RECIBIDO:** A heading for the receipt confirmation.
- C. MARCOS:** A heading for the recipient's name.
- Con esta fecha se recibió su información electrónicamente, correspondiente al Registro del Código Alfanumérico Armonizado del Transportista, en cumplimiento de lo dispuesto en la Regla 2.4.11 de las Reglas de Carácter General en Materia de Comercio Exterior.** A paragraph of text.
- R.F.C.:** SGS050324V89
- Fecha de envío:** 19 de Octubre del 2006
- Hora de envío:** 09:23:22
- Folio de recepción:** 0025
- Imprimir:** A button with a printer icon.
- Continuar:** A button.

Fig.4

4. En caso de ser Transportista Terrestre el usuario deberá de continuar con la captura de sus chóferes y vehículos, para lo cual el sistema le muestra la siguiente página. (Fig. 5)

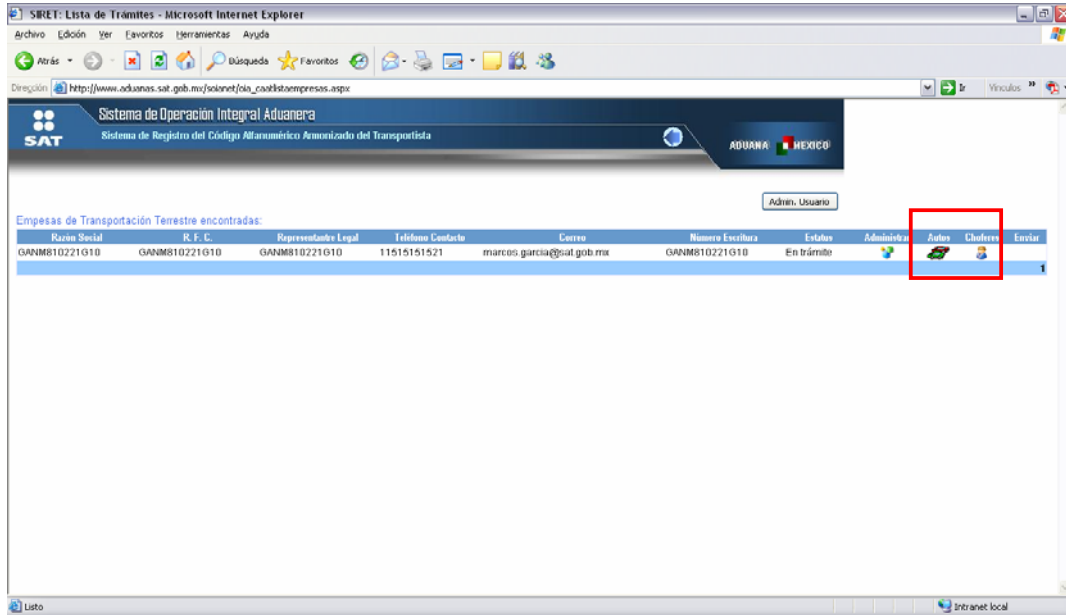

Fig. 5

El usuario deberá de capturar sus chóferes o vehículos dando clic en cualquiera de las 2 imágenes señaladas en la fig.5, el Sistema e pedirá elegir entre las 2 entidades a capturar (Fig. 6)

- Autos
- Chóferes

Para capturar el primer vehiculo el usuario deberá de dar clic en nuevo y capturar los datos que el sistema le requiere Fig. 6 y Fig. 7

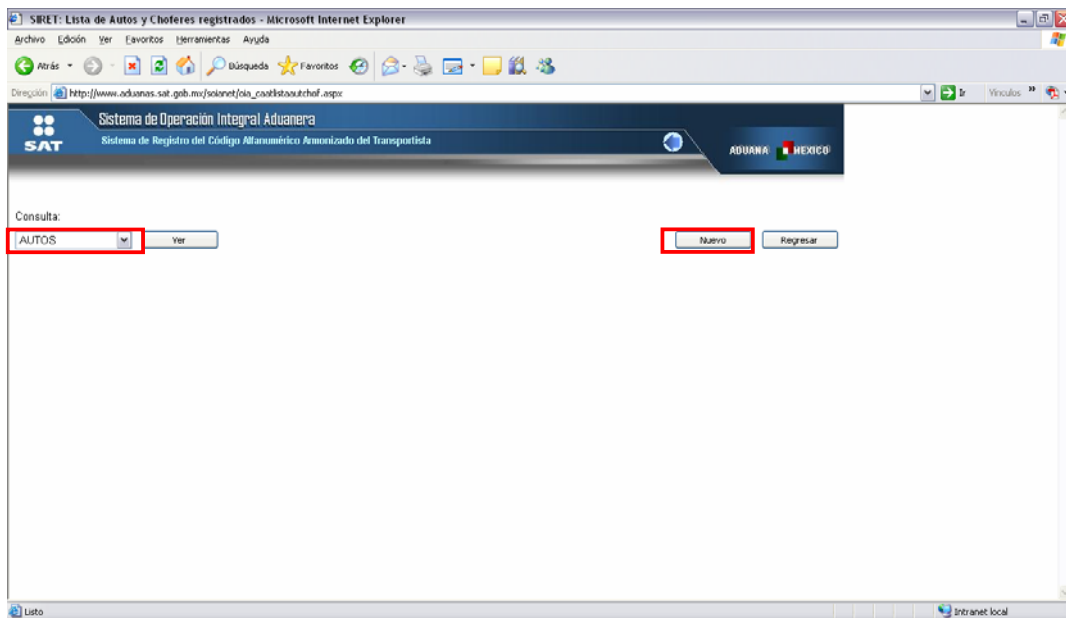

Fig. 6

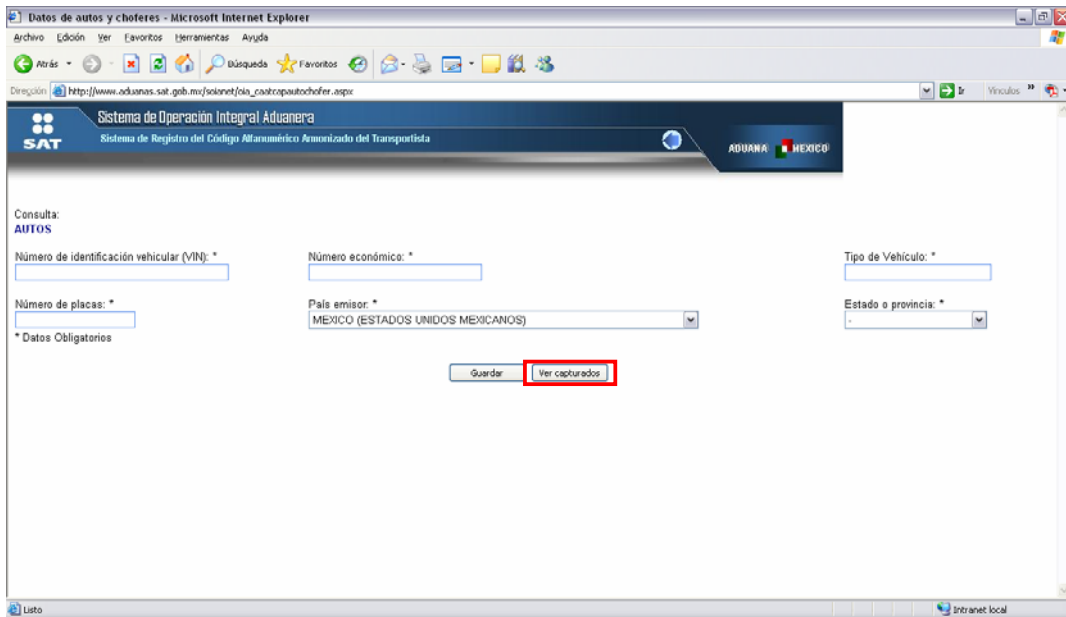

Fig. 7

Una vez capturados todos los datos deberá dar clic en guardar y continuar con el siguiente vehículo o chofer. Una vez que haya terminado de capturar los chóferes o vehículos, el usuario deberá podrá ver su lista de chóferes y vehículos capturados dando clic en el botón de ver capturados.

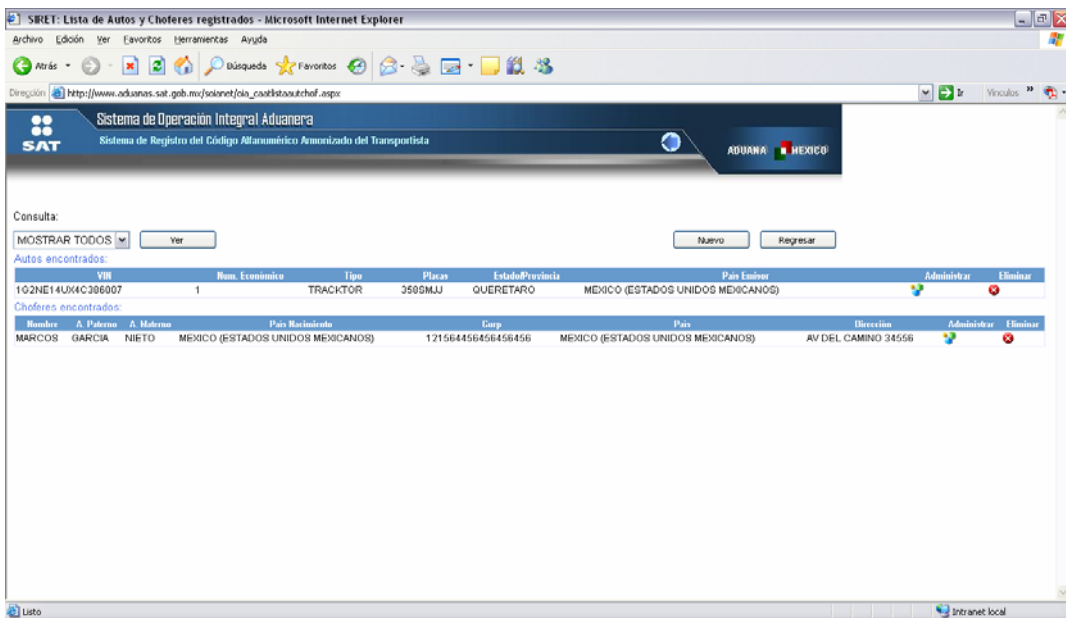

Fig. 8

Para poder enviar la información al SAT, el usuario deberá de dar clic en el botón regresar (Fig. 8) para volver a la pantalla inicial, en la cual se habilitará el botón hasta que usuario haya capturado sus chóferes y vehículos (Fig. 9).

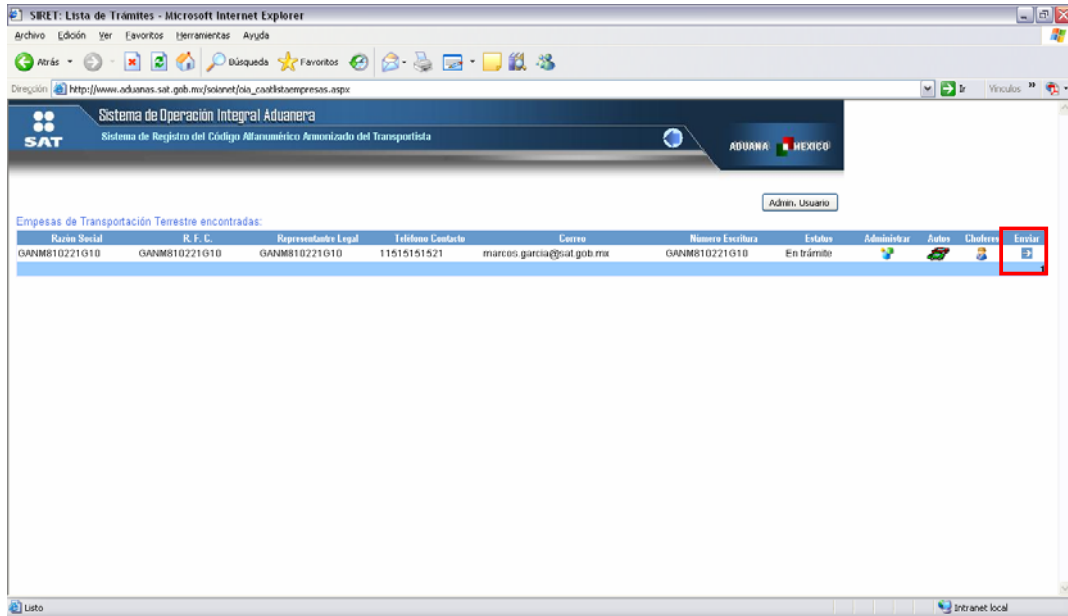

Fig. 9

Es en este momento cuando el Sistema otorga el Acuse de Transmisión, mismo que deberá ser anexado a la documentación a entregar (fig. 10).

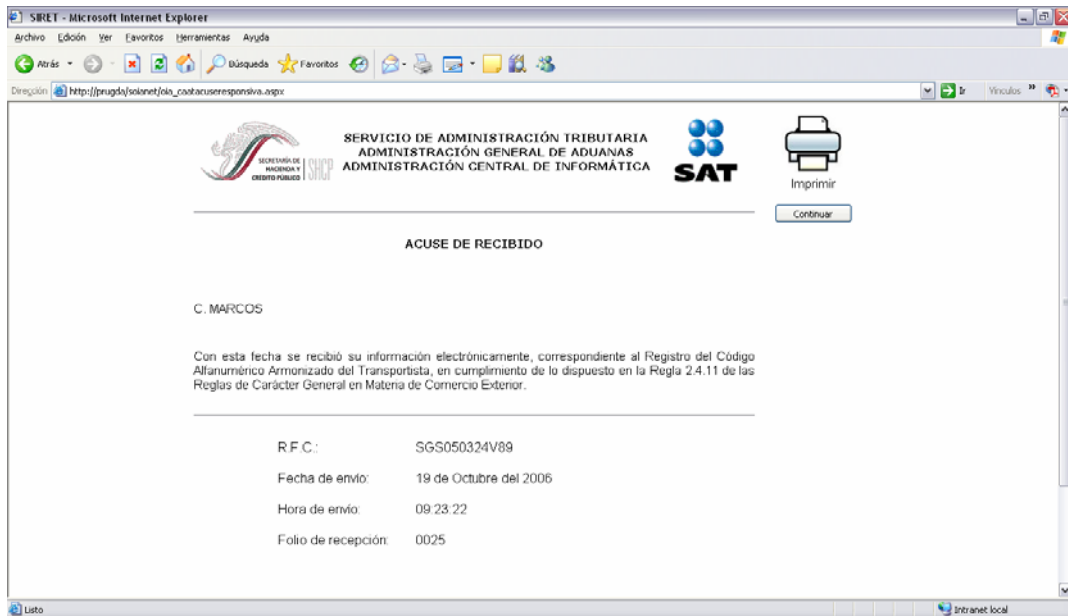
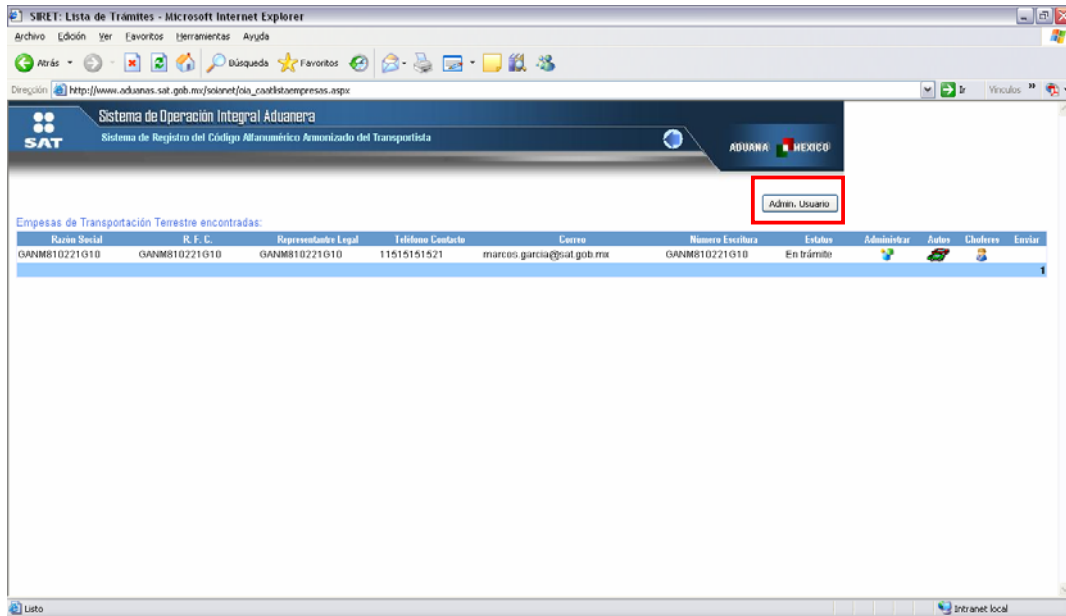

Fig. 10

¿Cómo puedo recuperar mi responsiva?

Para recuperar su responsiva es necesario que ingrese al SIRET con su usuario y contraseña, en la pantalla inicial deberá dar clic en el botón de Admin. Usuario.

Posteriormente el sistema le pedirá confirmar su contraseña y verificar sus datos, al terminar deberá de dar clic en guardar y con un clic en el botón de responsiva se obtiene la Responsiva.

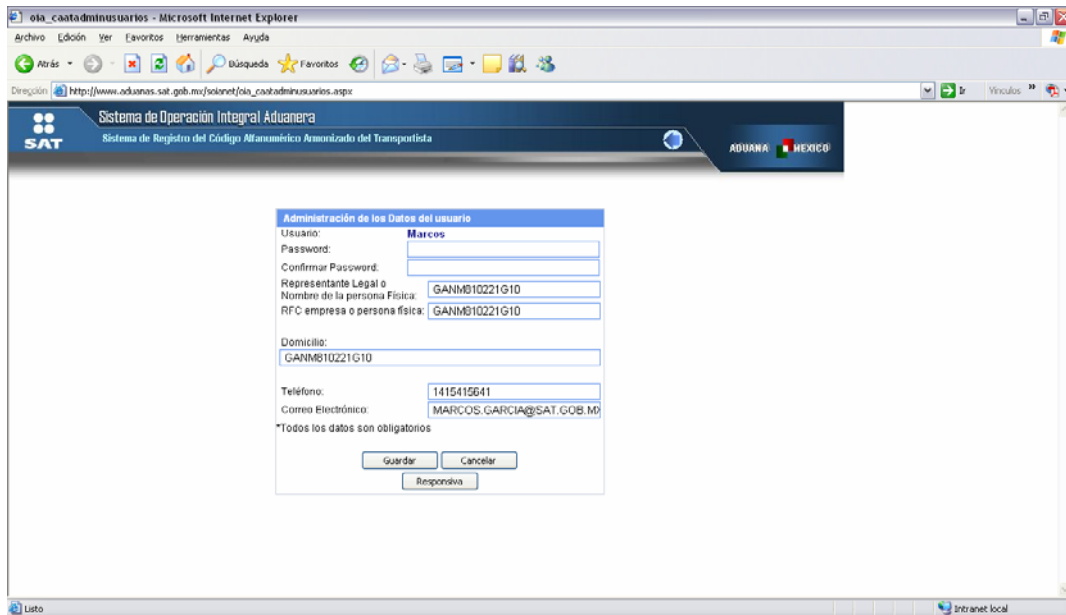

¿Cómo puedo recuperar mi acuse?

Para recuperar su acuse es necesario que ingrese al SIRET con su usuario y contraseña, en la pantalla inicial deberá dar clic en el botón de Administrar

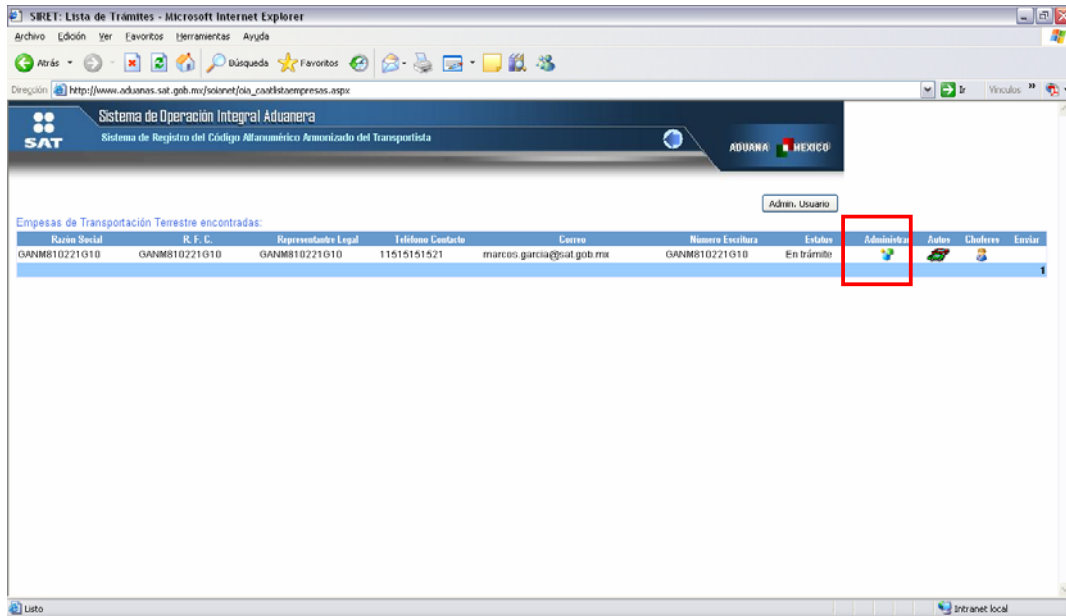

El sistema le mostrará sus datos y le permitirá reimprimir su acuse

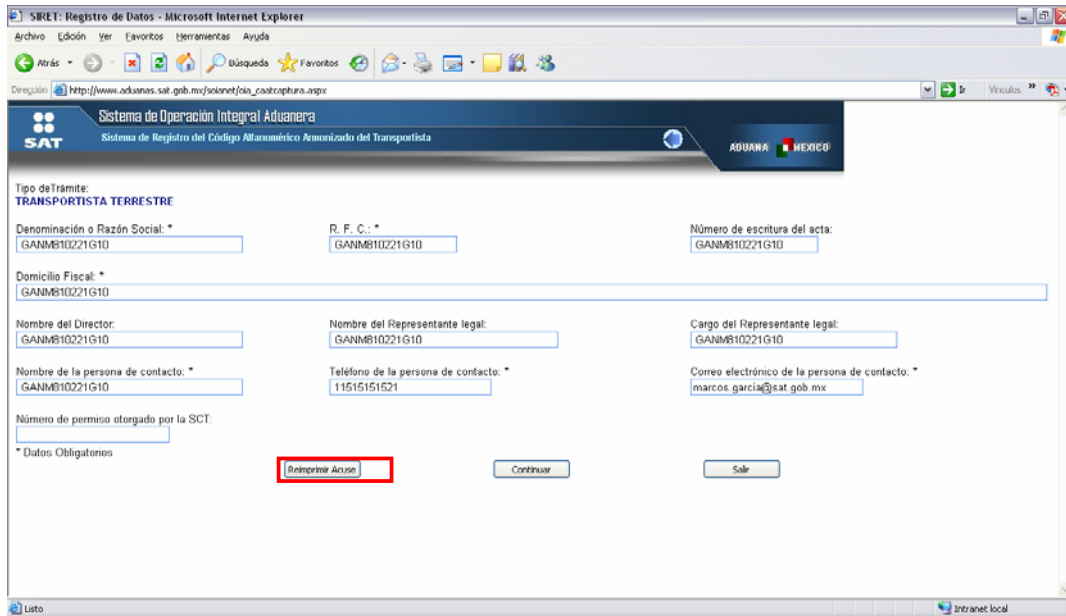

¿Cómo puedo saber mi número CAAT?

Si la Administración Central de Operación Aduanera ha revisado tu documentación y ha autorizado tu trámite, emite un oficio a la dirección que declaraste para notificaciones.

Tal vez este oficio tarde en llegar por lo que tú puedes saber si ya te asignaron número CAAT ingresando con tu usuario y contraseña, y si ya fuiste autorizado se te habilitará un botón que dice Genera Oficio, el cual te dará el documento que te llegará por correo, este documento es sin valor oficial

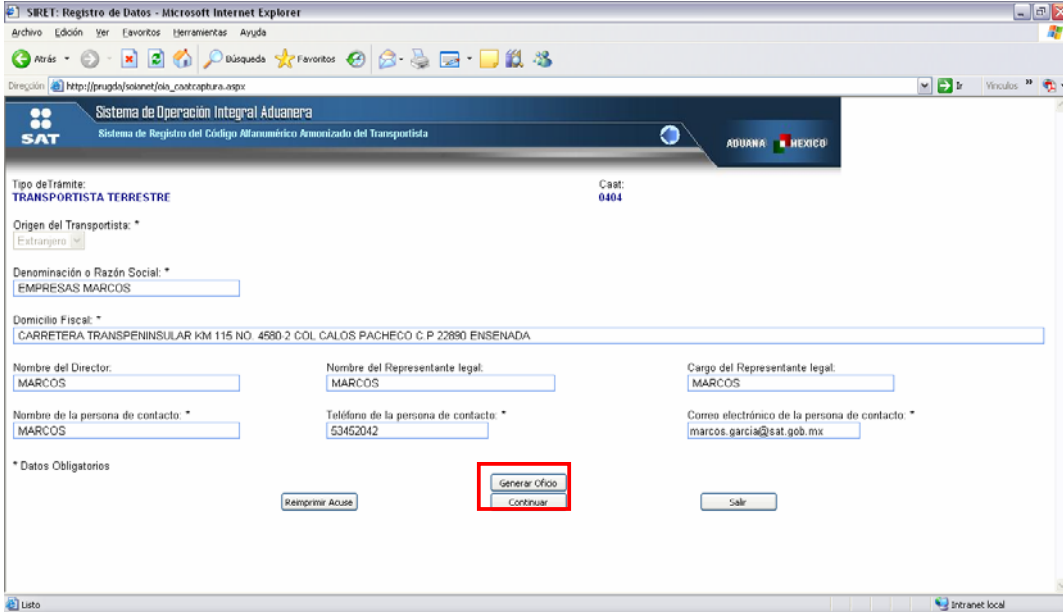
